

Hornsherred og EF

Statens Filmcentral

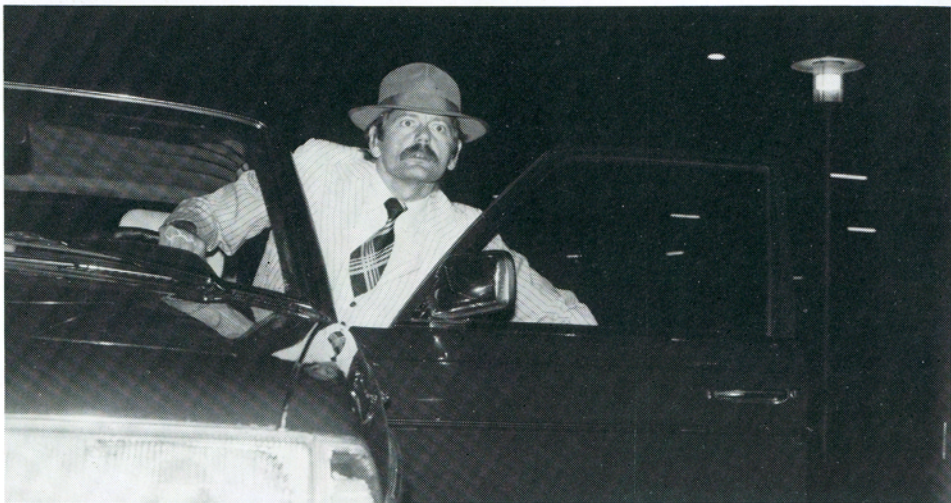



HORNSHERRERED OG EF

Hornsherred og EF. 16 mm, 40 min., farve. 1986.

De 5 elever: Stine Jacobsen, Søren Thinghuus, Mette Larsen, Martin Nielsen og Miki Kofoed. Dr. Yes: Hans Nørgård. Mr. No: Peter Kær. Iøvrigt medvirkede Anders Lykkeboe, Elna Brodthagen, Ingvar Petersen, Gorm Mathiasen, Klaus Ågerup, Ole Lyster, Asger Rosenberg, Carsten Bang, Erik Jensby med flere. Tak til alle, der har stillet hjem, gårde, butikker, fabrikker og steder til rådighed.

Kamera: Orla Nielsen, Anders Lykkeboe. **Kameraass.:** Hans Bonde, Anders Ellesøe, Ole Ellesøe. **Lys:** Jan Guldbrandsen. **Kostumier:** Loa Sveinbjørnson. **Lyd og mix:** Henrik Jørgensen. **Script:** Tina Tving. **Klip:** Jens Bidstrup. **Ass.:** Pernille Grøndahl. **Musik:** Stig Brostrøm. **Produktionsledelse:** Ole Fibiger, Jan B. Nielsen. **Instruktion:** Svend Erik Holst Jensen. **Manuskript og produktion:** Hornsherred Film for Statens Filmcentral.

Hornsherred og EF

Det er Bruxelles –
 Det er mørkt –
 Det er nat –
 Det regner –
 Det er foran »Berlaymont«
 – Det er starten på filmen.

Anne er på flugt. To mænd efter hende – gangstere? – gennem gangene – på trapperne – i kældrene. Anne leder efter sandheden – finder et støvet kartoteksskab – et charteque – men så er de to der, og hun må flygte ind i det smukke billede, der hænger på væggen – springer og falder, falder, falder ...
 »Anne« ... lyder lærerens stemme.

Anne går i 9.b på Skibby skole i Hornsherred. 9.b har emneuge om EF.

Læreren er veloplagt: »Mit spørgsmål var altså til oplysning for dem, der skulle have slumret: Hvilke lande er med i EF?«

1. Landene i EF

Undersøg landenes

– styreform, antal indbyggere, areal, hovedstad, sprog, religion, % beskæftiget inden for landbrug, industri og service, % arbejdsløse af erhvervsaktive, vigtigste eksportvarer, antal parlamentsmedlemmer i EF.

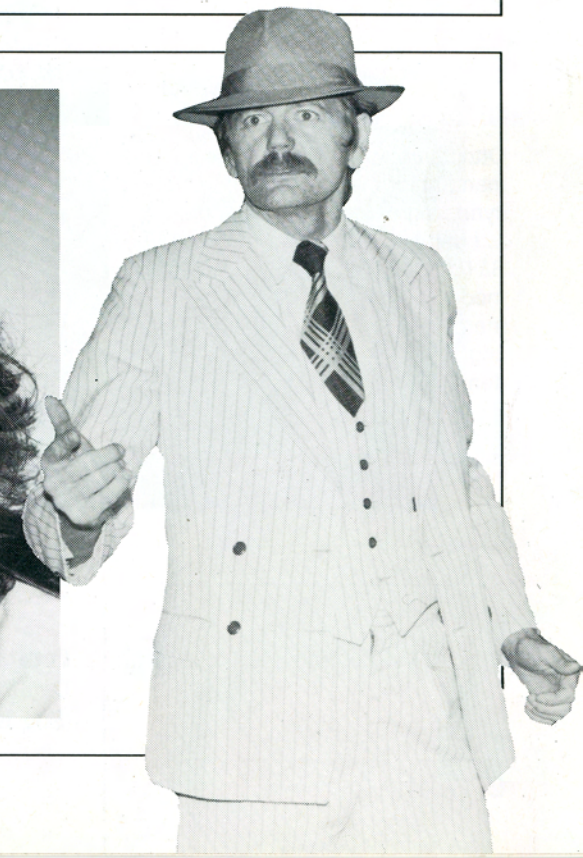

Denne pjece er udgivet af Statens Filmcentral. Den udleveres gratis i forbindelse med forevisning af filmen. Henvendelse til Statens Filmcentral, Vestergade 27, 1456 K. eller Jyllandskontoret, Lundingsgade 33, 8000 Århus C.

Redaktion af pjecen: Jan Birger Nielsen og Tina Tving Hansen. Layout: Kjeld Brandt. Trykt hos Frede Rasmussen, København. Udgivet af Statens Filmcentral, 1986.

9.b's første opgave i marken:
»Hvad mener folk i Skibby om EF?«.

Anne er i gruppe med Poul, Kate, Otto og Jesper. De går ned ad Hovedgaden.

2. For og imod EF

Undersøg, hvad folk i lokalområdet mener om EF ved hjælp af interviews. Sammenlign evt. de indkomne resultater med de officielle tal for og imod.

Nyttige adresser:

Europabevægelsen, Bremerholm 6, 1069 København K. Tlf. 01 14 11 41
Folkebevægelsen mod EF, Nørrebrogade 18 B, 2200 København N.
Tlf. 01 37 20 66

Otto på benzintanken. En ældre mand ruller bilvinduet ned: »Det synes jeg er let at svare på, du ... I unge er jo imod krig, ikke? Så lang tid landene i Europa kan mødes og snakke om problemerne, så lang tid kan vi undgå krig, ik'? EF er med til at bevare demokratiet, du« ...

3. Krig/fred

For mange politikere efter 2. verdenskrig var det vigtigt, at Europa »talte med een stemme« mht. udenrigspolitik. De enkelte EF-lande har i dag informationspligt overfor hinanden mht. udenrigspolitiske beslutninger.

Ved dannelsen af Fællesmarkedet mente mange, at man bidrog til bevarelse af freden ved at undgå en splittelse mellem de europæiske lande. Andre politikere mener, at dannelsen af en stærk europæisk blok næppe fremmer en afspænding i verden.

En fælles Europa-hær har flere gange været diskuteret.

- hvor mange penge bruger de forskellige EF-lande på militæret?
- hvilket militært forhold har EF til USA eller USSR?
- hvordan kan EF være med til at sikre freden?
- hvad gør EF for at sikre freden?
- hvad kan den enkelte borger i EF gøre for at sikre freden?

Forslag til besøg:

Den lokale fredsgruppe – den lokale kaserne – skoleklasse i et andet EF-land.
(Søg EF om tilskud)

Nyttige adresser:

Forsvarets Oplysnings- og Velfærdstjeneste, Halmtorvet 20, 1700 København V.
Tlf. 01 31 25 11
Samarbejdskomiteen for fred og sikkerhed, Fredscentret, Gothersgade 8C, 1045 København K. Tlf. 01 13 93 14



Otto besøger mormor på plejehjemmet. Hun liver vældigt op, og imens han rydder kagefadet, sludrer hun løs om dengang i '72. Dengang Danmarks befolkning valgte EF.

»Din morfar var meget imod det fællesmarked. Det er bare for bøndernes skyld, sagde han. Og så får vi andre lov til at betale ..., men jeg stemte nu ja, for jeg fik jo det her brev fra J. O. Krag ...«

4. Dengang i '72

Undersøg, hvad din familie mente om EF i 1972. Stemte de ja eller nej? Hvorfor stemte de som de gjorde? Har de ændret mening siden 1972?

Hornsherred er et landbrugsområde, og gruppen har delt sig for at nå raden rundt. En landmand er ikke bare en landmand med køer, heste og grise i stalden og korn i stakke. De besøger husmanden med de 16 tønder land og de 20 malkekøer, kornmanden med de store maskiner, grisemanden, der effektiviserer og rationaliserer, imens renterne ånder ham i nakken, og spekulantent, der checker støtteordningerne, inden han putter et frø i jorden.



5. Landbrug

EFs landbrugspolitik er en prisstøttepolitik, der i princippet garanterer enhver landmand i EF en mindstepris for udvalgte produkter. Landbrugets struktur og produkter er meget forskellige i de enkelte EF-lande, men EF forsøger at tilpasse og effektivisere landbruget til fællesmarkedets behov. Landbrugsordningerne udgør ca. 2/3 af EFs budget.

En voldsom overproduktion har i de senere år fået EF til at opkøbe og opbevare store lagre af smør, skummetmælk, kød, hvede mv. for at fastholde de aftalte priser.

- hvilke ændringer er der sket i dansk landbrug siden 1973?
- er landbrugets forventninger blevet indfriet ved Danmarks medlemskab af EF?
- hvad kan man gøre for at nedbringe overskudslagrene og hvilke konsekvenser vil eventuelle løsninger have?
- hvordan forsøger man i EF at løse landbrugets overproduktion?

Forslag til besøg:

Svineproducent – kvægavler/mælkeproducent – hønseri – mejeri – gartneri/ frugtavler.

Nyttige adresser:

Danske husmandsforeninger, Vester Farimagsgade 6, 1606 København V.

Tlf. 01 12 99 50

Landbrugets informationskontor, Grevevej 20, 2670 Greve Strand.

Tlf. 02 61 04 77

Landbrugsministeriet, Slotsholmsgade 10, 1216 København K. Tlf. 01 12 37 17



6. Fiskeri

EFs fiskeripolitik forsøger at balancere mellem de biologiske hensyn og hensynet til fiskerierhvervet. For at undgå overfiskeri og fastholde priserne har EF indført fiskekvoter.

Dansk fiskeri består fortrinsvis af konsumfiskeri i Nordsøen indenfor 200 sømile-grænsen (371 km) samt af fiskeri af spisefisk i de indre danske farvande, der deles efter midterlinieprincippet.

- hvilke ændringer er der sket for dansk fiskeri siden 1973?
- hvor mange er i dag beskæftiget i Danmark med fiskeri? for 10 år siden? for 50 år siden?
- hvilke fiskearter fiskes til konsumfisk og hvilke fiskes til spisefisk? Sammenlign priserne for de to grupper fisk.
- hvordan er fiskerizonerne i forhold til landenes størrelse, erhvervstradition mv. Tegn evt. et fiskerizonekort over Nordsøen, Bælthavet, Østersøen og Kattegat.

Forslag til besøg:

En fisker - »fiske«fabrik - en lille fiskerihavn - en stor industrifiskerihavn.

Nyttige adresser:

Dansk fiskeriforening, Studiestræde 3, 1455 København K. Tlf. 01 12 68 04
Fiskeriministeriet, Stormgade 2, 1470 København K. Tlf. 01 92 65 00

7. EFs opbygning

Undersøg, hvordan EF er opbygget som institution - Parlamentet, Ministerrådet, Kommissionen, Domstolen, og Det økonomiske og sociale Udvalg.

- hvordan rekrutteres medlemmerne til de forskellige råd og udvalg?
- i hvilke lande ligger EF-institutionerne?

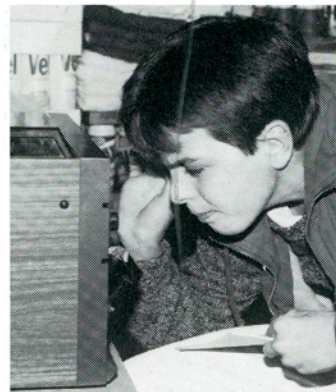

Det lokale beskæftigelsesprojekt arbejder med skrotning og genbrug. Mens børnene undrende ser til, diskuterer beskæftigelsesvejlederen og lederen af projektet højrøstet, hvad EF gør eller ikke gør for at afhjælpe arbejdsløsheden. Den enes tro på EF er lige så stor, som den andens mistro.

Beslutninger

- hvordan træffes disse?
- hvad er forskellen på simpelt flertal - kvalificeret flertal - enstemmighed?
- hvilke tre demokratiopfattelser ligger til grund for de tre afstemningsmåder?

Lovgrundlag

- hvilket lovgrundlag hviler EF på? (Romtraktaten - Den europæiske Fællesakt)

Nyttige adresser:

EF-parlamentets informationskontor, Børsen, 1217 København K.
Tlf. 01 14 33 77
EFs Presse- og Informationskontor, Østergade 61, 1100 København K.
Tlf. 01 14 41 40

8. Teknologi

Det europæiske højteknologiske marked domineres i dag overvejende af amerikanske og japanske produkter.

Dannelsen af et centralt europæisk forskningscenter for teknologi står højt på ønskelisten i EF. En igangsætning af en europæisk produktion ville kunne give mange nye arbejdspladser og gøre EF mindre afhængig af import. Mange frygter, at en sådan central forskning bl.a. vil fremme avanceret militært udstyr.

- hvilket teknisk udstyr har I derhjemme?
- hvor er det tekniske udstyr produceret?
- lav på klassebasis en liste over, hvilke produkter, der produceres i Japan/USA/Europa.

Det er igen mørkt - det er i klassen i Skibby. Lærer Holm viser officielle lysbilleder fra EF: »I juni 1979 afholdtes det første direkte valg til Europaparlamentet ...«

**Forslag til besøg:**

Radioforretning – computercenter – elektronikfabrik – amtets teknologiske informationscenter.

Nyttig adresse:

Teknologistyrelsen, Tagensvej 135, 2200 København N. Tlf. 01 85 10 66
Der findes desuden et teknologisk informationscenter i alle amter.

9. Energi

I 1957 blev Euratom dannet af de daværende 6 EF-lande for at fremme en fredelig anvendelse af atomenergi. Euratom driver forskningscentre i Italien, Holland og Belgien.

Frankrig dækker i dag sit energibehov med ca. 50% atomenergi. Tyskland med ca. 10% atomenergi. Danmark har besluttet ikke at bygge a-kraftværker.

I de sidste 10 år har man fra offentlig side forsøgt at mindske energibehovet, men forbruget er stadig stigende.

- hvilke energiformer anvender man i de forskellige EF-lande?
- hvilke fordele (økonomiske, sikkerhedsmæssige, miljømæssige) er der ved brug af A-kraft, kul, olie, naturgas, sol, vind?
- hvilke ulemper er der ved brug af A-kraft, kul, olie, naturgas, sol, vind?
- hvilke energiformer/projekter støtter EF?

Forslag til besøg:

Et lokalt kraftværk – en lokal vindmølle – RISØ

Nyttige adresser:

Energiministeriet, Strandgade 29, 1401 København K. tlf. 01 92 19 00
OOA, Ryesgade 19, 2200 København N. Tlf. 01 35 48 07



En af de få virksomheder i Hornsherred er ØK-virksomheden »Dansk Frysetørring«, der hovedsageligt eksporterer deres varer. Det er gået godt for virksomheden siden Danmark kom med i fællesskabet. Mens børnene fortærer deres frysetørrede rejer og lugter til purløg, forklarer direktøren smilende om den stigende omsætning på grund af eliminationen af tolden.

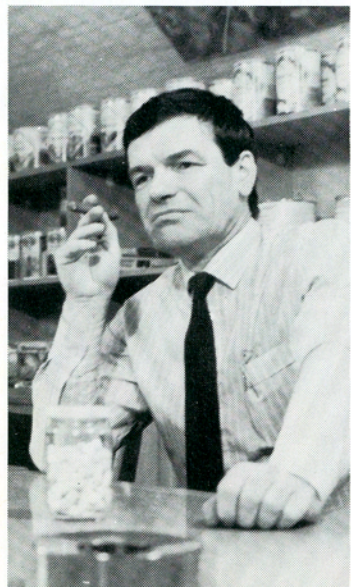

10. Handel

EF er et frihandelsområde, dvs. at man frit og uhindret skal kunne afsætte sine varer i et andet land inden for fællesmarkedet. Derved kan man som producent sælge flere af sine produkter så længe man producerer hver sin vare. Konkurrence opstår imidlertid, når flere producenter fra forskellige lande producerer den samme vare. Alligevel er det EF's handelspolitik, at varer skal have ens omsætningsvilkår i hele EF-området, men da produktionsvilkårene for de samme produkter p.g.a. produktudvikling, rationalisering, råvarer, nationale støtteordninger og arbejds lønniveau inden for EF ikke er helt ens, er der alligevel handelshindringer.

Find en handelsvirksomhed som eksporterer varer til andre EF-lande. Undersøg om muligt, hvilke afgifter, der pålægges disse varer ved eksport. Er EF's ønske om fri transport af varer i EF opfyldt? – snak med en lastbilchauffør.

EF's økonomiske og sociale udvalg

I dette udvalg sidder repræsentanter for både arbejdsgivere og lønmodtagerorganisationer fra hvert EF-land. Når kommissionen f.eks. arbejder med udkast til et nyt direktiv (lovforslag) som berører arbejds- og handelslivet, spørges disse repræsentanter først, hvorefter de giver deres mening til kende om lovforslaget. Dette betyder selvfølgelig, at man i udvalget er på forkant med, hvilke forslag, der er på vej, men måske også, at man har svært ved at modarbejde de konsekvenser, forslaget kan have i sidste ende.

Forslag til besøg:

Lokalafdelingen af en fagforening f.eks. SID og en erhvervsleder (DA)

Mellem hylderne og frysedisken i supermarkedet driver børnene rundt med deres notesblokke. Otto lusker sig til en bid af et æble. »Golden delicious, ja det er også et dejligt æble«, forsikrer damen med overskægget, »helt uden rynker«. Otto ser forbavset på æblet, da damen med fistelstemmen griber det for snuden af ham »Ved du så hvorfor, det har så smuk en hud?« ...



Så er ugen næsten gået og gruppen opsummerer på et aftenmøde hjemme hos Otto. Ottos far trykker TV-avisen frem på skærmen: Markerne bugner af korn. Det skal høstes, transporteres, oplagres, destrueres – det koster penge ...

11. Miljø

Svovlforurening og syrerregn truer med at ødelægge søer og skove. Bilernes blyforurening, tilsætningsstoffer i fødevarer og kemikalier i f.eks. maling truer vores helbred.

EF's miljø-politik forsøger at balancere mellem de nødvendige miljøhensyn og hensynet til, at konkurrencen kan foregå på lige vilkår. EF-landene har pligt til at forelægge alle nationale miljøforslag for Kommissionen inden vedtagelse.

Forslag til besøg:

En stor virksomhed (miljøchefen) – den lokale miljøgruppe – evt. et forurennet område eller en forureningskilde.

Nyttige adresser:

Greenpeace, Nørre Voldgade 27, 1358 København K. Tlf. 01 12 24 14

Miljøministeriet, Slotsholmsgade 12, 1216 København K. Tlf. 01 12 76 88

NOAH, Studiestræde 24, 1455 København K. Tlf. 01 15 60 52

Statens Levnedsmiddelinstitut, Mørkhøj Bygade 19, 2860 Søborg.

Tlf. 01 69 66 00

12. EF og medierne

Så godt som hver dag bringer TV, radio og aviserne nyt om EF – en informationsmængde, der kan være svær at få hold på.

- hvilke EF-nyheder bringer dagbladene f.eks. i løbet af en uge?
 - i hvilken opsætning og med hvilken holdning bringes nyhederne?
 - hvilke udsendelser/indslag bringer TV f.eks. i løbet af en uge?
 - hvilke nyheder bringer henholdsvis EF-avisen og Det ny Notat?
- Diskuter de forskellige mediers holdning til den samme EF-nyhed.



Lærer Holm har gjort et scoop. Han har skaffet to EF-parlamentarikere til at afrunde emneugen. Det er en opdateret Jekyll/Hyde, splittet i Dr. Yes og Mr. No ved indtagelsen af champagnen/giftbægeret i 1972. De er taget med bussen til Hornsherred for lige at give et par kommentarer til Hornsherredborgernes udlægning af teksten. Det er et par herrer, der er sikre i troen.

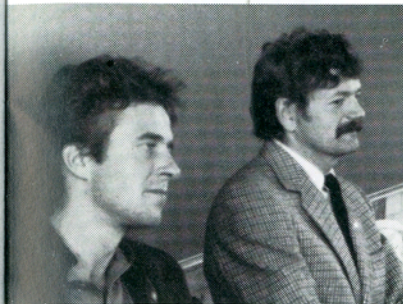

»Nu skal du engang for alle have det ind i sylten« Dr. Yes har fat i Mr. No's jakke og skubber ham ned ad Hovedgaden. Han sikrer sig, at børnene lytter. »Det EF betyder for Hornsherred-borgeren, det er ... og hør nu godt efter ...«

13. Holdninger til EF

Undersøg de forskellige bevægelser og partiers holdning til EF og EF's fremtid (union?)

Besøg eller inviter repræsentanter for de forskellige holdninger.

Nyttige adresser:

Europabevægelsen i Danmark, Bremerholm 6, 1069 København K.

Tlf. 01 14 11 41

Folkebevægelsen mod EF, Nørrebrogade 18 B, 2200 København N.

Tlf. 01 37 20 66

14. Fordele ved EF

– hvad betyder EF for den enkelte ifølge EF's »officielle« programerklæring?

Nyttige adresser:

EF-parlamentets informationskontor, Børsen, 1217 København K.

Tlf. 01 14 33 77

EF's Presse- og Informationskontor, Østergade 61, 1100 København K.

Tlf. 01 14 41 40

Dr. Yes' ordstrøm har langt fra gjort Mr. No stum. I hans øjne er Yes' fordele ulemper eller småt-terier, der skal få den bitre EF-pille til at glide ned, mens Hornsherred bliver udlagt til re-kreativt område. Ved en imponerende kraftpræstation omdan-ner han Skibby til en blanding af grisefest og glædeskvarter. Men da festen er slut er Skibby øde. En kold vind blæser de falske løfter rundt i gaderne. »Sådan unger, sådan er EF: Fest og ballade et sekund eller to, frem-tiden mørk og dystre.«

Så genoptager Yes og No deres evige dyst i ringen, imens un-gerne går ind i deres fremtid. Fandt Anne sandheden til sidst? Hun fik i hvert fald øje på noget af det EF, der ligger under fus-serne på hende. Hun fik et par brikker til puslespillet og hun aner sikkert en del om de hen-sigter, mønstre og drømme, der gemmer sig i EF. Her stiger kameraet til vejrs. Emneugen er slut. – Det er sørme mørkt igen, men det regner ikke mere.

15. EFs ulemper

– hvilke gener påfører medlemskabet af EF den enkelte borger iflg. EF-modstandere?

Nyttig adresse:

Folkebevægelsen mod EF, Nørregade 18 B, 2200 København N. Tlf. 01 37 20 66



Nyttig Litteratur

(Tallene i parentes henviser til pjecens temaer)

Bonde, Jens Peter: Løfter er til for at holdes. Notat, 1984. 78 sider. Sammenligning af løfterne fra EF-afstemningen i 1972 med virkeligheden i dag. Aviser fra dengang i '72. (4)

EF-perspektiver. Et studie- og debatmateriale. AOFs Forlag, 1984. 39 sider. (5, 6, 8, 10).

EF-vejviser 1985. Nøgle til informationskilder i Danmark om EF. Schultz, 1985. 105 sider. (7)

De **Europæiske Fællesskaber. Kommissionen.** EFs struktur. 1986. 19 sider. EFs »maskineri« opstillet grafisk. (7, 9)

De **Europæiske Fællesskaber. Kommissionen.** En rejse gen-nem EF-landene. 1985. 61 sider. Kort om EF-landene (geogra-fi, politik og økonomi) samt anden basisviden. (1)

Hansgaard, Leif: EF-penge til danske amter og kommuner. En guide om EF. Forlaget Kommuneinformation, 1985. 41 sider. (5, 9, 14)

Harboe, Jørgen og Arne Wangel: Fællesskab eller modsæt-ning. EF og den 3. verden. FN-forbundet, 1982. 120 sider. (10)

Industrien og EF. Red. af Søren Krohn. Industrirådet, 1985. 40 sider. (10)

Iversen, John: Om EF. En kolos på lerfodder eller en supermagt på vej? Hans Reitzels Forlag, 1984. 143 sider. Æbleserien. (2, 3, 5, 6)

Jørgensen, Torben: EF rustet sig. Folkebevægelsen mod EF, 1982. 24 sider. (3)

Koefoed Bjørnsen, Mette og Steffen Møller: Balladen om EF. En diskussion mellem Bertel Haarder og Gert Petersen. Forlaget Europa, 1979. 76 sider. (2)

Kritisk EF-analyse. Redaktion Steffen Møller. Dansk Metal-arbejderforbund, 1980. 157 sider. (5, 6, 10)

Nöel, Emile: Det europæiske fællesskabs institutioner. Kom-missionen for De europæiske Fællesskaber, 1985. 46 sider. (7)

Den **ny Romtraktat.** Ved Steen Clausen. Håndbogsforlaget, 1978. 143 sider. (7)

Skovmand, Sven: EF og Danmark. Forlaget Samtid, 1984. 63 sider. (5, 6, 7, 8, 10)

Skovmand, Sven: EF og verden. Forlaget Samtid, 1986. 51 sider. (3, 8, 10, 13)

Skovmand, Sven: Sådan virker EF. Forlaget Samtid, 1984. 64 sider. (4, 5, 6, 7, 11)

Kortfattet historisk oversigt

1951

Det europæiske Kul- og Stålfællesskab (EKSF) undertegnes af Frankrig, Vesttyskland, Italien, Belgien, Holland og Luxembourg.

1957

Romtraktaten (Det europæiske økonomiske Fællesskab – EØF) og Det europæiske Atomenergifællesskab (Euratom) underskrives af de 6 lande.

1958

Romtraktaten træder i kraft.

1961

Storbritannien, Irland og Danmark søger om optagelse i EF.

1962

Norge søger om optagelse i EF.

1963

Den franske præsident de Gaulle er imod britisk medlemskab.

1964

Der opnåes enighed i Ministerrådet om fælles kornpriser.

1967

Fællesskabernes institutioner slås sammen, så der fremtidigt

kun er en Kommission og et Ministerråd. Norge, Danmark, Irland og Storbritannien søger igen om medlemskab.

1968

Toldmurene mellem EF-landene bliver nu helt fjernet og arbejdskraftens frie bevægelighed er nu også gennemført.

1972

Storbritannien, Danmark, Norge og Irland skriver under på optagelsesbetingelserne i Bruxelles. Norge holder folkeafstemning. 53,5% stemmer nej til medlemskab. I Danmark stemmer 56,7% ja til medlemskab.

1973

Medlemskabet træder i kraft for de 3 nye medlemslande.

1976

Tindemans-rapporten »Den europæiske Union« bliver offentliggjort. Den går ind for et bredere samarbejde mellem EF-landene.

Ministerrådet går ind for Grækenlands optagelse i EF samt at der i alle EF-landene skal være direkte valg til Europaparlamentet.

1977

Den sidste toldmur mellem de tre nye og de seks gamle EF-lande falder bort. Spanien og Portugal søger om optagelse i EF.

1979

Grækenland undertegner traktaten om landets medlemskab af EF. Der afholdes direkte valg til Europaparlamentet. Valgdeltagelsen i gennemsnit er på 61%. I Danmark stemmer 47,8%. Lomé-konventionen underskrives sammen med de 61

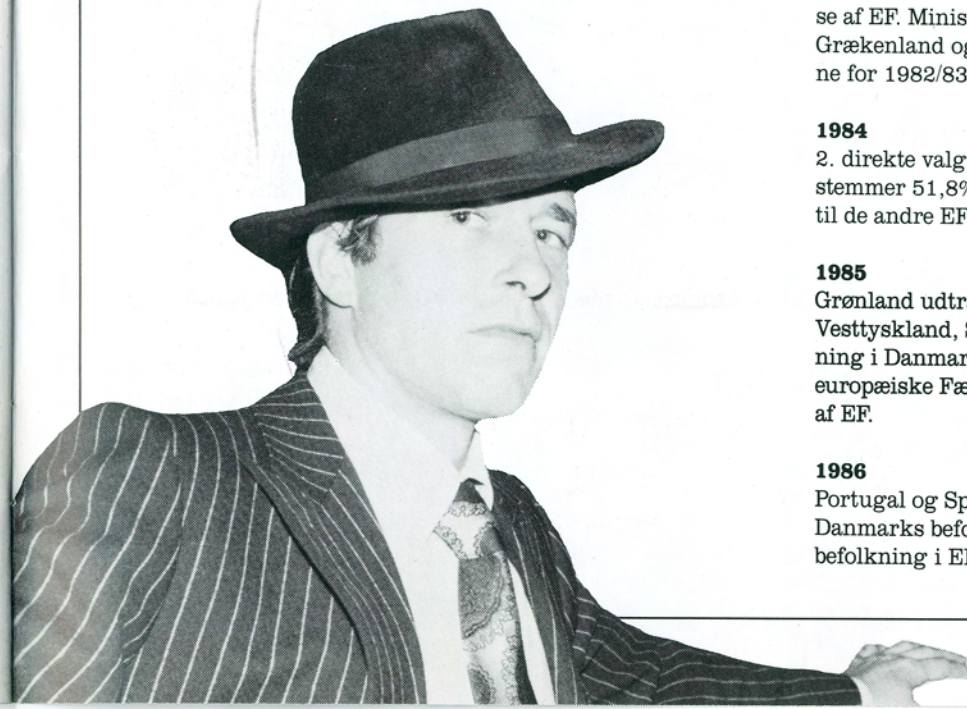

udviklingslande fra Afrika, Vestindien og Stillehavet. (AVS-staterne).

1981

Grækenland bliver det 10. medlem af EF og EF's samlede indbyggerantal er nu oppe på 269 mill., hvoraf Danmarks befolkning udgør ca. 1,9%.

1982

Et flertal ved en folkeafstemning i Grønland ønsker udtrædelse af EF. Ministerrådet vedtager uden deltagelse af Danmark, Grækenland og England (kvalificeret flertal) landbrugspriserne for 1982/83.

1984

2. direkte valg til Europaparlamentet afholdes. I Danmark stemmer 51,8%, – en af de største stemmeprocenter i forhold til de andre EF-lande.

1985

Grønland udtræder af EF. EF-passet indføres, bortset fra i Vesttyskland, Storbritannien og Grækenland. Folkeafstemning i Danmark om EF-pakken. 56,2% stemmer for, og Den europæiske Fællesakt underskrives af de sidste medlemslande af EF.

1986

Portugal og Spanien bliver det 11. og 12. medlem af EF. Danmarks befolkning udgør nu ca. 1,6% af den samlede befolkning i EF-landene.

